



Patrick le 12 février 2026

TUTO déclaration des prises sur RECFishing

Opération Préliminaire création d'un Login EU sur son PC

Se connecter sur le site EUROPA.EU (faire une recherche Google)

Initier votre compte EU login avec une adresse Email valide.

Ce Login est un identifiant au niveau européen (identifiant dit externe)

The screenshot shows the EU Login creation interface. At the top, the URL is ecas.ec.europa.eu/cas/login?loginRequestId=ECAS_LR-83065975-7L6Tw70d8EAya6QrCWWm2BUzRsHaFq2HkzjFACwq42q5RfTyZ. The page has a header with 'login' and 'count, many EU services'. The main heading is 'Connectez-vous pour continuer'. Below this, there is a form with the text 'Saisissez votre adresse électronique ou votre identifiant unique' and a text input field. To the left of the input field is a link 'Créer un compte', and to the right is a blue button labeled 'Suivant >'. Below the input field, there is a separator line with the word 'Ou' in the center. Further down, there is a paragraph: 'Si vous ne souhaitez pas créer de compte EU Login, vous pouvez vous connecter en utilisant l'une des options de connexion («services de connexion») suivantes proposées par des tiers. [En savoir plus](#)'. At the bottom, there is a green icon of a globe and a link: 'Se connecter avec une carte d'identité électronique'.

Le site EUROPA vous envoie un lien sur votre adresse mail.

The screenshot shows an email from the 'Service d'authentification' with the address <automated-notifications@nomail.ec.europa.eu> sent to Patrick BOUCHET. The email content is as follows:
Cher/Chère Patrick BOUCHET,
Vous avez été enregistré(e) dans EU Login.
Votre adresse électronique est patrick.boyer@cegetel.net.
Pour créer un mot de passe, veuillez cliquer sur le lien ci-dessous:
[ce lien](https://ecas.ec.europa.eu/cas/init/m/208031-gFXu4J2E_nnp6oUicT1PFZ_5vPpnNKA2Gzo-J95GQTSRfWCrkqHsSVipHHFZL-9.14.6-i067/cas/init/initialisePasswordLogin.cgi?)
Vous disposez d'un maximum de 24 h à partir de l'envoi de ce message pour créer votre mot de passe, mais nous vous conseillons de le faire tout de suite, si possible. Une fois ce délai écoulé, vous pourrez introduire une autre demande en suivant le même lien: vous devrez alors indiquer de nouveau votre nom d'utilisateur et confirmer votre demande.
Si le lien ci-dessus ne fonctionne pas, vous pouvez copier l'adresse suivante (assurez-vous de copier l'adresse complète) et la coller dans la barre d'adresse de votre navigateur:
https://ecas.ec.europa.eu/cas/init/m/208031-gFXu4J2E_nnp6oUicT1PFZ_5vPpnNKA2Gzo-J95GQTSRfWCrkqHsSVipHHFZL-9.14.6-i067/cas/init/initialisePasswordLogin.cgi?



APBP
Pêcheurs et Plaisanciers de Pouldohan

Patrick le 12 février 2026

Ce lien permet de valider votre adresse Email et propose la suite des opérations pour créer votre compte.

Le compte Login EU est maintenant créé, il convient maintenant de l'associer à votre Téléphone portable.

Association de son téléphone portable au Login EU pour l'utilisation de RecFishing ultérieurement
Pour cela connectez vous sur votre compte à partir de votre PC

Télécharger l'APP EU login sur votre portable. Elle est disponible sur Google Play





Patrick le 12 février 2026

Ouvrir maintenant sur le PC le menu ci-dessous : cliquer sur le symbole 

Le sous-menu « gérer les appareils mobile » permet d'ajouter votre portable et de l'associer à votre compte EU LOGIN. Donner un nom pour le portable et créer un code pin de 4 caractères.

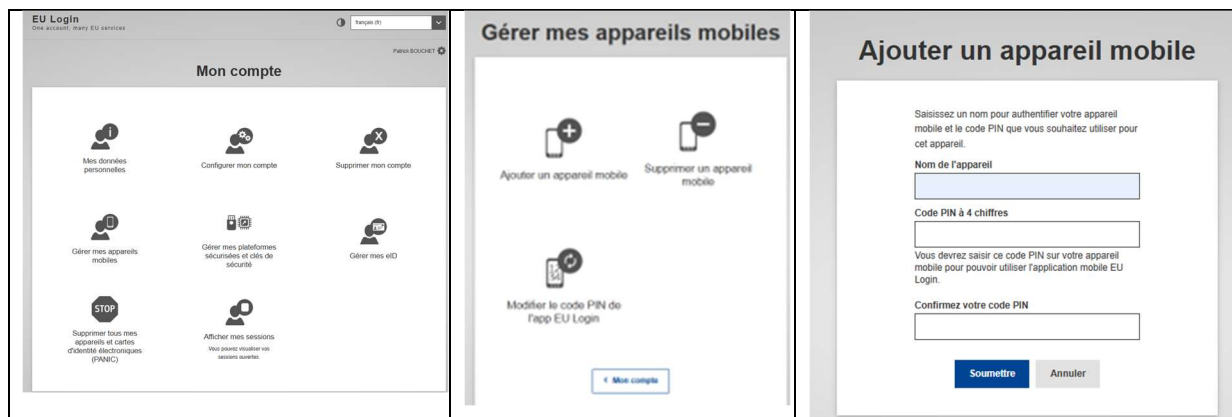

Sur votre portable : Lancer l'application



Il suffira de reporter le code PIN que vous avez créé précédemment sur votre PC pour que l'association s'effectue.

Installation de l'application RecFishing.

L'application RecFishing est une application développée au niveau Européen. Elle est à utiliser par chaque pêcheur Européen pour effectuer sa déclaration des captures pour les espèces sensibles. L'application est paramétrable selon le pays de l'utilisateur.

Sur votre portable vous devez Télécharger l'application RecFishing. Elle est disponible depuis aujourd'hui sur Google Play



Ensuite pour se connecter à l'application, utiliser votre Login EU (votre adresse Email)

Vous pouvez maintenant découvrir l'application et même, déclarer des prises !

(Espèce, taille, poids, méthode de pêche, zone de pêche, date, etc...)

A vous de JOUER maintenant !!!!!